



Berlageplan 147

2728 EE | Zoetermeer



Welkom bij Van 't Hof

Wonen. Het woord betekent voor iedereen iets anders: Een plek hebben waar je jezelf kunt terugtrekken. Een omgeving waar de kinderen veilig kunnen opgroeien. Een locatie waar familie en vrienden bij elkaar komen. Bij onze makelaars draait alles dan ook om de vraag: Wat betekent wonen voor jou? Want zodra we dit weten kunnen we doen waar we goed in zijn: Mensen en de ideale woning met elkaar matchen.

Mede dankzij de langdurige relaties met onze tevreden klanten zijn wij uitgegroeid tot één van de grootste makelaarskantoren uit de regio. Onze gedreven NVM makelaars, taxateurs en hypotheekadviseurs hebben hun sporen verdiend en werken met een frisse blik op de recente ontwikkelingen in het vakgebied.

De reden dat wij al zo lang bestaan is omdat wij constant blijven innoveren en de wensen van onze klanten voorop stellen.

Wat mogen wij voor jou betekenen?

Blijf andere kopers net een stap voor

Momenteel moet je er als koper snel bij zijn. Via de Zoekservice van Van 't Hof heb jij altijd een streepje voor en ontdek je als eerste welke huizen er in de omgeving op de markt komen. Je krijgt automatisch een mail met woningen die binnen jouw zoekcriteria vallen. Meld je aan via vanthof.nl/zoekservice.

Wil je zeker weten dat je geen nieuw aanbod mist? Like dan de Van 't Hof Facebookpagina van jouw regio en zie de nieuwste huizen gewoon op jouw tijdlijn verschijnen. Hierdoor ben je andere kopers net even voor en voorkom je dat iemand anders er met jouw droomhuis vandoor gaat.

@vanthofWaddinxveen
@vanthofZoetermeer

@vanthofGouda



Woonoppervlakte

152 m²

Inhoud

467 m³

Kamers

4

Slaapkamers

3



Kenmerken

Soort woning

Bouwworm

Bouwjaar

Ligging

Energieklasse

portiekflat

bestaande bouw

1994

vrij uitzicht, open

ligging

C



Voorzieningen

Parkeergelegenheid

Verwarming

CV ketel bouwjaar

Isolatievormen

openbaar parkeren

c.v.-ketel

2012

volledig geïsoleerd

Vraagprijs

€ 575.000,- k.k.

BENT U OP ZOEK NAAR RUIMTE, GELIJKVLOERS WONEN EN EEN PRACHTIG UITZICHT?
Op een unieke locatie, direct aan de rand van het fraaie recreatiegebied "Noord Aa" gelegen, riant 4-kamer appartement van circa 152m² met bijzonder lichte woonkamer en panoramisch uitzicht over "Noord Aa" en polderlandschap.

Dit appartement is netjes onderhouden, biedt een zeer ruime woonkamer, open keuken, drie slaapkamers, een ruime badkamer en een eigen berging op de begane grond.

Het complex waar dit appartement onderdeel van uit maakt, heeft een actieve VvE, ziet er verzorgd uit, heeft een naast het complex gelegen, gezamenlijke tuin, aan het water en er kan gemakkelijk geparkeerd worden op het voor het complex gelegen(openbare) parkeerterrein.

De ligging op zich is uniek, zo aan het recreatie gebied, waar u zo naar toe kunt wandelen, maar ook gemakkelijk bereikbaar via de uitvalswegen en fietspaden. Daarnaast is het wijkwinkelcentrum Noordhove met winkels en voorzieningen alsmede het Stadshart en openbaar vervoer, in de nabijheid.

De indeling is als volgt:

Hoofdentree begane grond:

Afgesloten centrale entree op straatniveau met brievenbussen, bellentableau, videofoon installatie, liftingang, trappenhuis en toegang tot de bergingen.

Derde verdieping:

Entree in een ruime en lange hal met hier de videofoon installatie, de meterkast (10 groepen en aardlekschakelaars), een was/stookruimte met opstelplaats wasmachine- en droger aansluiting, de mechanische ventilatie unit en de c.v.-combiketel, een gedeeltelijk betegelde toiletruimte met hang closet en fonteintje.

Het appartement beschikt over een meer dan riante woonkamer van ruim 40m² met vrij uitzicht over het Noord-Aa, via onder andere de bijzondere halfronde raampartij en heeft toegang tot het balkon aan de Noord-Aa zijde.

Aansluitend aan de woonkamer is de open woonkeuken van circa 20m² gelegen met hierin de L-vormige keukenopstelling met de navolgende inbouw apparatuur: oven, magnetron, koelkast, keramische kookplaat, schouw (recirculatie) en vaatwasser.

Terug in de hal zijn de drie ruime lichte slaapkamers bereikbaar, welke een oppervlakte hebben van respectievelijk 20,5m², 15,5m² en 12,5m², waarvan de twee laatste ook toegang geven tot het balkon. Uiteraard beschikt dit appartement ook over een badkamer, welke geheel is betegeld en is voorzien van een ligbad, instapdouche en twee wastafels.

Kortom, dit zeer ruime appartement is absoluut gelegen op één van de mooiste locaties van Zoetermeer en is een bezichtiging meer dan waard!

Bijzonderheden:

- Prachtig gelegen 4-kamer appartement;
- Zeer ruime living van circa 40m² met veel lichtinval en speels vormgegeven raampartij;
- Uitzicht over plassengebied Noord-Aa;
- Eigen berging op begane grond;
- Balkon aan de Noord Aa zijde;
- Deels kunststof kozijnen woonkamer 2021;
- Actieve VvE met een bijdrage VvE van € 300,20 per maand (excl. water verbruik);
- Voldoende parkeermogelijkheden op parkeerterrein voor het complex;
- In directe nabijheid van recreatie- en natuurgebied Noord Aa, kinderboerderij 't Geertje, Benthuizerplas, winkels, gezondheidscentrum, openbaar vervoer en uitvalswegen;
- Oplevering in overleg (kan eventueel snel)

Woning aankopen? Neem uw eigen NVM-aankoopmakelaar mee! Uw NVM-aankoopmakelaar komt op voor uw belang en bespaart u tijd, geld en zorgen.

Adressen van collega NVM-aankoopmakelaars in Haaglanden vindt u op Funda.

De gegeven informatie is met zorgvuldigheid opgesteld, aan de juistheid kunnen echter geen rechten worden ontleend. Alle verstrekte informatie moet beschouwd worden als een uitnodiging tot het doen van een aanbod of om in onderhandeling te treden.

































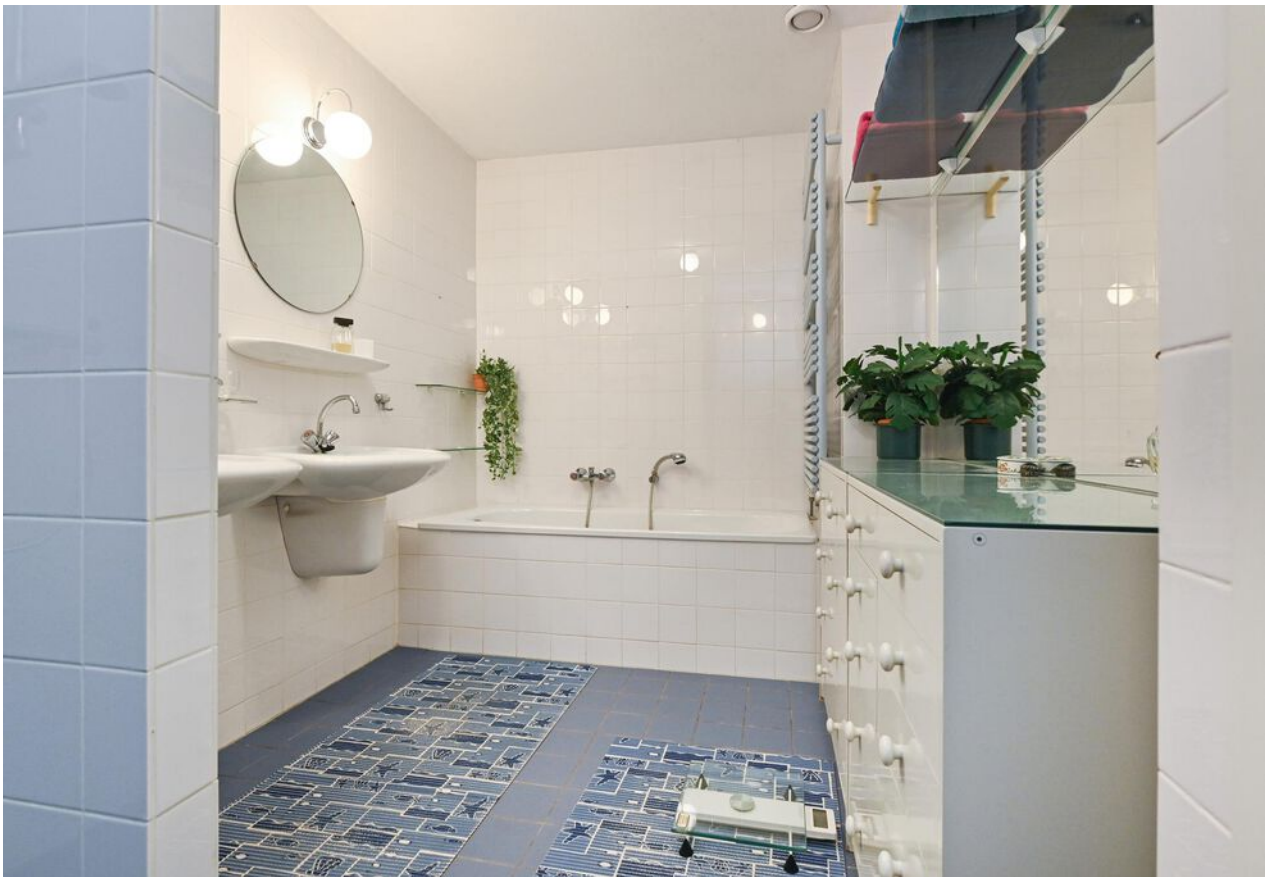









C



Plattegrond

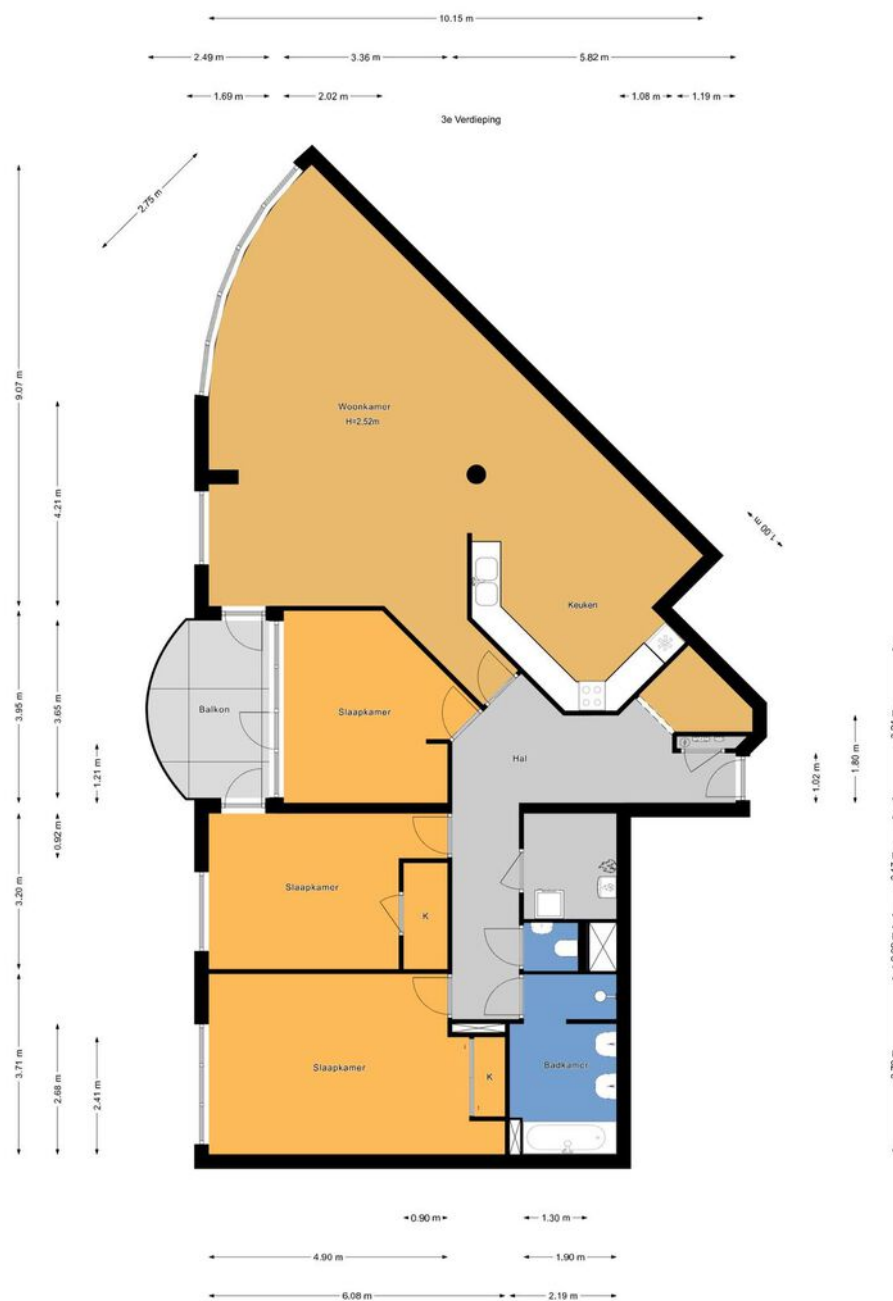



Plattegrond

← 1.83 m →

Berging

2.88 m



Kadastrale kaart

Kadastrale kaart

Uw referentie: ---

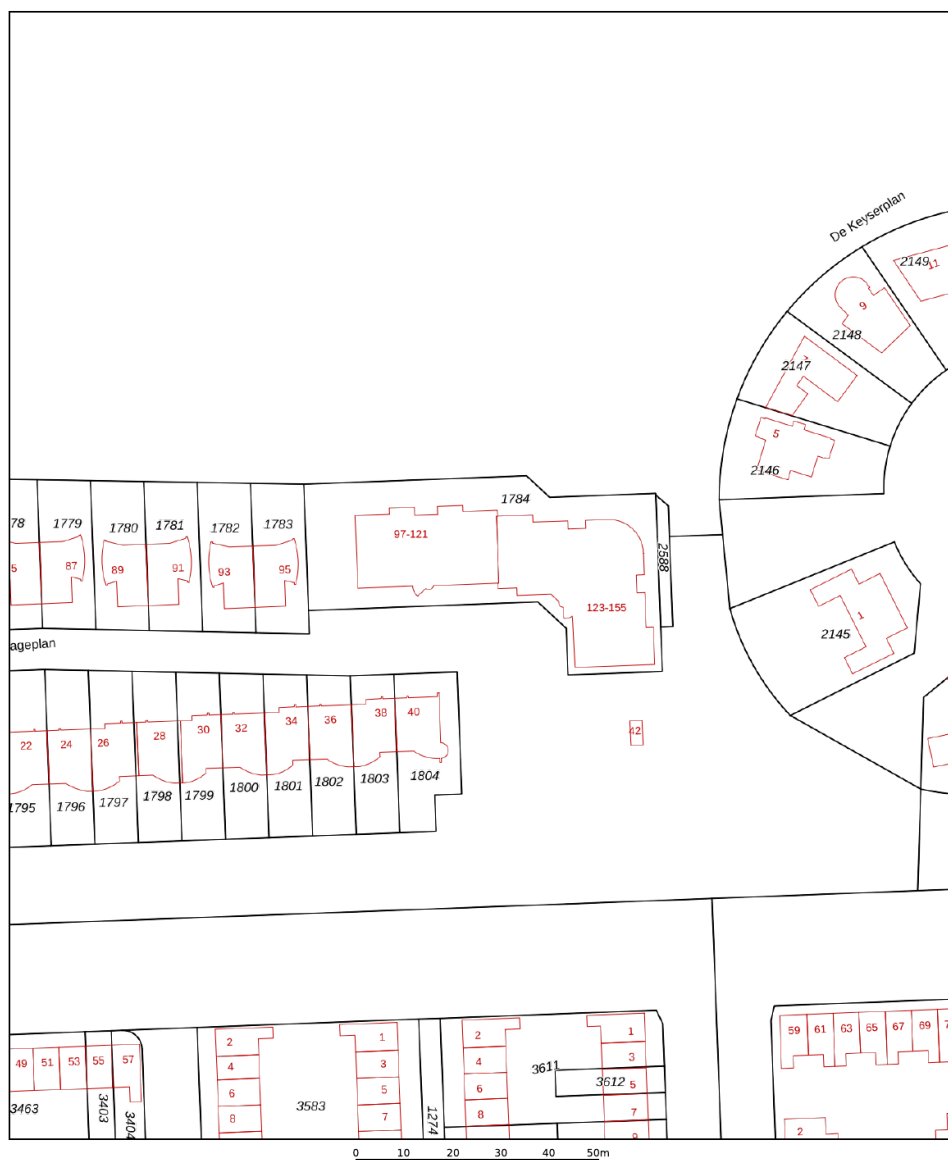

Deze kaart is noordgericht

12345 Perceelnummer

25 Huisnummer

— Vastgestelde kadastrale grens

— Voorlopige kadastrale grens

Administratieve kadastrale grens

— Bebouwing

Voor een eensluidend uittreksel, geleverd op 3 oktober 2024
De bewaarder van het kadaster en de openbare registers

Schaal 1: 1000

Kadastrale gemeente Zegwaard

Sectie	A
--------	---

Perceel	1784
---------	------

Aan dit uittreksel kunnen geen betrouwbare maten worden ontleend.
De Dienst voor het kadaster en de openbare registers behoudt zich de intellectuele
eigendomsrechten voor, waaronder het auteursrecht en het databankenrecht.

kadaster





Lijst van zaken

	Blijft achter	Gaat mee	Ter overname	Nvt
Woning - Interieur				
(Voorzet) openhaard met toebehoren				X
Allesbrander				X
Houtkachel				X
(Gas)kachels				X
Designradiator(en)	X			
Radiatorafwerking	X			
Verlichting, te weten				
- inbouwspots/dimmers	X			
- opbouwspots/armaturen/lampen/ dimmers				X
- losse (hang)lampen		X		
- Plafondlampen gang, bergingen, toilet, badkamer blijven achter	X			
- Verlichting balkon blijft achter.	X			
(Losse)kasten, legplanken, te weten				
- Boekenkast/ planken in bieb, twee slaapkamer kasten, alle glazen planken, berging boven alle planken en stelling kast berging beneden planken.	X			
-	X			
Raamdecoratie/zonwering binnen, te weten				
- gordijnrails	X			
- gordijnen	X			
- overgordijnen	X			
- vitrages	X			
- rolgordijnen	X			
- lamellen				X
- jaloezieën				X



Lijst van zaken

	Blijft achter	Gaat mee	Ter overname	Nvt
- (losse) horren/rolhorren	X			
-				X
-				X
Vloerdecoratie, te weten				
- vloerbedekking	X			
- parketvloer				X
- houten vloer(delen)				X
- laminaat	X			
- plavuizen				X
-				X
-				X
Overig, te weten				
- spiegelwanden	X			
- schilderij ophangstelsel				X
-				X
-				X
-				X
-				X
Woning - Keuken				
Keukenblok (met bovenkasten)	X			
Keuken (inbouw)apparatuur, te weten				
- kookplaat	X			
- (gas)fornuis				X
- afzuigkap	X			
- magnetron	X			
- oven	X			
- combi-oven/combimagnetron				X



Lijst van zaken

	Blijft achter	Gaat mee	Ter overname	Nvt
- koelkast	X			
- vriezer		X		
- koel-vriescombinatie				X
- vaatwasser	X			
- Quooker				X
- koffiezetapparaat		X		
-				X
-				X
Keukenaccessories, te weten				
- Glazen planken aan muur	X			
- Ophang stangen aan muur	X			
-				X
-				X
-				X
-				X
-				X
-				X
Woning - Sanitair/sauna				
Sauna met toebehoren				X
				X
				X
Toilet met de volgende toebehoren				
- toilet	X			
- toiletrolhouder	X			
- toiletborstel(houder)	X			
- fontein	X			
-				X
-				X



Lijst van zaken

	Blijft achter	Gaat mee	Ter overname	Nvt
Badkamer met de volgende toebehoren				
- ligbad	X			
- jacuzzi/whirlpool				X
- douche (cabine/scherm)	X			
- stoomdouche (cabine)				X
- wastafel	X			
- wastafelmeubel				X
- planchet	X			
- toiletkast	X			
- toilet				X
- toiletrolhouder				X
- toiletborstel(houder)				X
- Glasplaten	X			
-				X
Woning - Extérieur/installaties/ veiligheid/energiebesparing				
Schotel/antenne				X
Brievenbus	X			
Kluis				X
(Voordeur)bel	X			
Alarminstallatie				X
(Veiligheids)sloten en overige inbraakpreventie				X
Rookmelders	X			
(Klok)thermostaat	X			
Airconditioning				X
Screens				X
Rolluiken				X
Zonwering buiten				X



Lijst van zaken

	Blijft achter	Gaat mee	Ter overname	Nvt
Telefoonaansluiting/internetaansluiting	X			
Veiligheidsschakelaar wasautomaat				X
Waterslot wasautomaat		X		
Zonnepanelen				X
Oplaadpunt elektrische auto				X
				X
				X
				X
				X
				X
Warmwatervoorziening, te weten				
- CV-installatie	X			
- boiler				X
- geiser				X
-				X
-				X
-				X
Isolatievoorzieningen (voorzetramen/ radiatorfolie etc.), te weten				
-				X
-				X
Tuin - Inrichting				
Tuinaanleg/bestrating				X
Beplanting				X
Grasmat op balkon	X			
Tuin - Verlichting/installaties				
Buitenverlichting	X			



Lijst van zaken

	Blijft achter	Gaat mee	Ter overname	Nvt
Tijd- of schemerschakelaar/ bewegingsmelder				X
				X
Tuin - Bebouwing				
Tuinhuis/buitenberging				X
Kasten/werkbank in tuinhuis/berging				X
(Broei)kas				X
				X
				X
Tuin - Overig				
Overige tuin, te weten				
- (sier)hek				X
- vlaggenmast(houder)				X
-				X
-				X
Overig - Contracten				
CV: Nee				
Boiler: Nee				
Zonnepanelen: Nee				



En hoe nu verder?

(Tweede) Bezichtiging inplannen?

Is dit jouw droomwoning? Wacht dan niet te lang met het inplannen van een (tweede) bezichtiging. Plan deze in via [vanthof.nl](https://www.vanthof.nl), bel naar ons kantoor of stuur een mailtje.

Is de woning financieel gezien haalbaar?

Wellicht heb je online al eens jouw maximale hypotheek berekend, hierdoor weet je wat je ongeveer kunt lenen. Wil je echt weten wat er voor jou mogelijk is kom dan eens vrijblijvend langs bij één van onze hypotheekadviseurs. Samen kunnen jullie ontdekken welke hypotheek het beste bij je past.

Kijk op [vanthof.nl/hypotheekenvoor](https://www.vanthof.nl/hypotheekenvoor) meer informatie.

Tip: duurzaamheid

Wanneer je er voor kiest om energiebesparende wijzigingen door te voeren in jouw nieuwe woning dan kan je tot 106% van de koopprijs lenen als hypotheek. Daarnaast kan verduurzaming er ook voor zorgen dat de stookkosten flink dalen!



Bod uitbrengen

Verliefd geworden op de woning? Breng dan een realistisch bod uit waar jij je comfortabel bij voelt. De bieding kan je schriftelijk of telefonisch aan ons doorgeven. Vermeld tevens de gestelde voorwaarden.

De onderhandeling begint

De makelaar legt jouw bod voor aan de verkoper. De verkoper kan het bod afwijzen, accepteren of een tegenvoorstel doen. Wanneer jullie er samen uitkomen dan zullen we alle afspraken vastleggen in een (concept) koopovereenkomst. Tegelijkertijd ga je de hypotheekaanvraag verder in gang zetten en gaat de hypotheekadviseur voor je aan de slag om de financiering rond te krijgen.

Bouwtechnische keuring & taxatie

De hypotheekverstrekker wil er zeker van zijn dat de koopsom die jij wilt betalen conform de huidige marktwaarde van de woning is. Vandaar dat een officiële taxatie van de koopwoning vaak verplicht is. Wil je ook een bouwtechnische keuring laten uitvoeren regel dit dan zo snel mogelijk.

Tekenen van de koopovereenkomst

Is alles rond en ben je akkoord? Dan teken je de definitieve koopovereenkomst. Als koper heb je na het tekenen van de koopovereenkomst nog 3 dagen wettelijke bedenktijd. Als koper van een woning selecteer je de notaris die het verdere koopproces begeleidt. De notaris stelt de akte van levering op en regelt de aflossingsnota van de hypotheek van de verkoper. Voor de overdracht volgt nog een eindinspectie van de woning. Vervolgens zal de leveringsakte getekend worden en vindt de sleuteloverdracht plaats.

Gefelicteerd je bent nu de eigenaar van jouw droomhuis!



Waar mogen wij je mee helpen?

Wonen omvat veel meer dan alleen de aankoop of verkoop van een woning. Bij Van 't Hof vind je alles onder één dak; Van taxaties tot hypotheek. Stuk voor stuk afgehandeld met deskundigheid en zorgvuldigheid door onze onafhankelijke experts.

Makelaardij



Verkoopkans
berekening



Gratis zoekservice



Verkoopmakelaar

Hypotheek



Hypotheekadvies



Maximale hypotheek
berekenen



Oversluiten

Taxaties



NWWI - Taxatie



"Deze informatie is door ons met de nodige zorgvuldigheid samengesteld. Onzerzijds wordt echter geen enkele aansprakelijkheid aanvaard voor enige onvolledigheid, onjuistheid of anderszins, dan wel de gevolgen daarvan. Alle opgegeven maten en oppervlakten zijn indicatief. Van toepassing zijn de NVM voorwaarden."

Toelichtingsclausule BBMI: de woning is ingemeten conform de branchebrede meetinstructies (BBMI), afgeleid van de NEN 2580 normering. De Meetinstructie is bedoeld om een meer eenduidige manier van meten toe te passen voor het geven van een indicatie van de gebruiksoppervlakte. De Meetinstructie sluit verschillen in meetuitkomsten niet volledig uit, door bijvoorbeeld interpretatieverschillen, afrondingen of beperkingen bij het uitvoeren van de meting."



Is dit jouw droomhuis?

Vraag naast een bezichtiging ook gelijk een oriënterend gesprek aan bij onze hypotheekadviseur.

Samen realiseren wij al jouw woonwensen.

vanthof.nl/hypotheken